HELA DENNA BILAGA ÄR EN ANNONS FRÅN VÄSTERÅS SUMMER MEET

FOTO: JAANA KALLIO-HEMLIN

FOTO: LINDA HEPLINGER, VÄSTERÅS & CO

Äntligen dags för Västerås Summer Meet!

Nu kör vi Västerås Summer Meet 2026, nummer 8 i ordningen har det hunnit bli.

Det ska bli så kul att återigen träffa alla entusiaster. Det har varit ett turbulent år eftersom Power Big Meet är nerlagt och det har vi märkt av kan man säga. Vi har fått ett stort gäng nya och nygamla säljare inom hobbyn till oss här iår, så det råder absolut ingen brist på säljare

Tyvärr är det så att många av oss inom hobbyn börjar bli till åren och har inte samma ork som tidigare med att vara med och sälja bildelar, släpa grejer fram och tillbaka eller till och med ens orka med att ta sig till en marknad. Vi måste jobba gemensamt och hjälpas åt för att få till en föryngring runt hobbyn. Vi vill se fler unga människor ute på fältet som rotar bland gamla bildelar.

Det som är nytt för i år är att vi kommer att anordna en *auktion under torsdagen, så missa inte Mel's Auction*. Det är alltid svårt med nya aktiviteter innan det sätter sig, så vi får se hur det går. Det gäller att hitta objekt som skall säljas och sen köpare som är villiga att buda, kommer att bli spännande. Läs mer i tidningen om detta, men för fullständig information tittar du på vår web under aktiviteter eller i vår Car Corral ute på fältet. De bilar som ska auktioneras kommer att stå där under torsdagen och de som inte blir sålda på auktionen kan du hitta där under resten av helgen.

Som vanligt har vi i år, tillsammans med andra, skapat många roliga aktiviteter utanför fältet som ni inte får missa när vi stänger fältet på kvällarna. Kolla här i tidningen eller på vår web och se vad som händer runt om stan. Förutom de sedvanliga bröllopen har vi exempelvis öppet hus på Brinkens Garage i Hallstahammar 2 kvällar, träff på Raggarklubben Teddyboys och sen får ni inte missa att besöka Mel's Garage i Enköping som håller extraöppet för er skull. Som sagt det händer massor med grejer under Västerås Summer Meet.

Årets cruising anordnas av *Summer Meet Cruisers Västerås*, det är i stort sett samma gäng som förra året. Efter mycket krångel med myndigheterna har dom fått till en lite längre sträcka. Vi har gemensamt försökt få till en ännu längre sträcka men Polisen anser att det inte behövs eftersom det ofta är stora luckor i cruisingen, vilket jag personligen också upplevt vid olika tillfällen, men vi anser ändå att den borde vara längre än tidigare.

Snälla följ deras anvisningar och stanna inte mitt i cruisingen, det blir köer och luckor helt i onödan. Får ni problem med bilen eller vill stanna och prata med någon, ta bilen åt sidan så cruisingen flyter på. Sen vill ju alla vara på Lögarängsområdet typ hela tiden och det ryms faktiskt inte typ 5 000 bilar där, så det är inte konstigt att det blir stopp vissa tider – så enkelt är det!

Det är inte lätt med alla krav från myndigheter gällande cruising, speciellt inte i Västerås, här är kraven på vakter och bevakning tyvärr skyhöga jämfört med andra orter i Sverige. På grund av dessa krav så kommer man i år att införa cruisingpass och man kommer dessutom inte att släppa in medvetet förstörda bilar.

I övrigt blir det som vanligt ute hos oss. Stort swapmeet, bilbedömningar, Mel's Challenge, pinuptävling, musik och mat i Strip Bar. Där vi dessutom fyllt på med en Food Truck med ett gäng som vunnit SM i grillning. Vad gäller musik iår har vi till exempel Erika Johnsson som lirar på torsdagen, kolla in tidningen och vår web för program och mer information.

Så, en liten uppmaning: om vi som är bilintresserade sköter oss, har kul, visar respekt för varandra och plockar upp vårt eget skräp, så bör polisen förhoppningsvis kunna fokusera på den andra delen – till exempel att ingripa mot hög musik, göra flygande besiktningar och liknande.

Varmt Välkomna till
Västerås Summer Meet 2026
– Klas med Crew

Now it's time for Västerås Summer Meet 2026 – the 8th edition already!

We're really looking forward to meeting all the enthusiasts again. It has been a turbulent year since Power Big Meet was discontinued, and we have definitely felt the impact. On the bright side, we've welcomed a large number of new and returning vendors from the hobby this year, so there is certainly no shortage of sellers.

Unfortunately, many of us in the hobby are getting older and don't have the same energy as before to sell car parts, haul equipment back and forth, or sometimes even make it to a swap meet. We need to work together and help rejuvenate the hobby. We want to see more young people out in the field, digging through old car parts and keeping the passion alive.

What's new this year is that we'll be hosting an auction on Thursday, so don't miss Mel's Auction. New activities are always a bit of a challenge until they find their footing, so we'll see how it goes. The key is finding interesting items to sell and buyers willing to bid - it's going to be exciting! Read more about it in this magazine, but for complete information, check our website under Activities or visit our Car Corral at the event grounds. The cars being auctioned will be displayed there on Thursday, and any cars that don't sell at the auction will remain there for the rest of the weekend.

As usual, together with others, we've organized lots of fun activities outside the event grounds that you won't want to miss once the grounds close in the evenings. Check this magazine or our website to see what's happening around town. Besides the traditional weddings, there will be open house evenings at Brinkens Garage in Hallstahammar, a gathering at the Teddyboys Cruising Club, and don't miss a visit to Mel's Garage in Enköping, which will be staying open extra late just for you, among many other things. In short, there's a lot going on during Västerås Summer Meet!

This year's cruising event is organized by Summer Meet Cruisers Västerås, which is largely the same team as last year. After a lot of negotiations with the authorities, they have managed to extend the cruising route somewhat. Together, we have tried to make it even longer, but the police believe it isn't necessary because there are often large gaps in the cruising traffic – which I personally have experienced on several occasions as well. Nevertheless, we still think the route should be longer than before.

Please follow the organizers' instructions and avoid stopping in the middle of the cruising route, as it creates unnecessary traffic jams and gaps. If you have car trouble or want to stop and talk to someone, please pull over so the cruising can continue smoothly. Everyone wants to spend all their time around the Lögarängen area, but the fact is that around 5,000 cars simply can't fit there all at once. So it's not surprising that traffic comes to a standstill at certain times – it's as simple as that!

It's not easy to meet all the requirements imposed by the authorities regarding cruising, especially not in Västerås, where the demands for security personnel and surveillance are unfortunately much higher than in many other parts of Sweden. Because of these requirements, cruising passes will be introduced this year, and deliberately damaged cars will not be allowed to participate.

Otherwise, things will be much the same as usual at our event grounds: a huge swap meet, car judging, Mel's Challenge, a pin-up contest, music, and food at the Strip Bar. We've also expanded our food offerings with a Food Truck run by a team that has won the Swedish BBQ Championships. As for music, we're excited to have Erika Johnsson performing on Thursday, among others. Check the magazine and our website for the full program and more information.

We think it's fantastic that there's so much celebration and joy, but our shared passion for cars should be what brings us together at events across Sweden, and nothing else.

So here's a small reminder: if we car enthusiasts behave responsibly, have fun, show respect for one another, and clean up after ourselves – then hopefully the police can focus on dealing with the other issues, such as excessive noise, roadside inspections, and so on.

A warm welcome to Västerås Summer Meet 2026!
– Klas and the Crew

Omslagsfoto:
Jaana Kallio-Hemlin
Omslagsmodell:
Miss Fancy Neta
Produktion:
Bonnier News Brand Studio

Tryck:
Bold Printing Mitt 2026
Kontakt:
Informationscenter:
070-482 04 48
info@vasterassummer-meet.se

Läs mer på:
vasterassummermeet.se
visitvasteras.se
vlt.se
Med reservation för programändringar och ev. tryckfel.

Säg JA *till kärleken!*

Fredag 3 juli kl 19-21 kommer Svenska kyrkan traditionsenligt erbjuda både drive in-vigslar och drive in-dop vid Elbakajen i Västerås. Rockabillybandet The High-Jacks uppträder på scen.

Att vigas eller döpas på drive in är både enkelt och stämningsfullt. Kom som ni är. Utan kostnad ordnar Svenska kyrkan präst, musik och skål i alkoholfritt bubbel för brudpar och dopfamiljer.

Läs mer via qr-koden eller på
svenskakyrkan.se/vasteras/drivein

Foto: Magnus Aronson /Ikon

Svenska kyrkan

Drive in-vigslar och -dop

Fredag 3 juli kl 19–21
Elbakajen, Västerås

Västerås Summer Meet 2026

Biljetter

Köp biljetter i entrén.

ENTRÉPRISER JOHANNISBERGS FLYGFÄLT:

1-dags, valfri dag **200 SEK**
2-dagars **300 SEK**
3-dagars, tor–lör **400 SEK**
Alla priser inkl. moms.

Entrén kan betalas med kort, kontant eller swish på plats.

Barn under 15 år som kommer i vuxens sällskap går in gratis.

En ledsagare går in gratis i sällskap med brukare.

ADMISSION FEE ON JOHANNISBERGS AIRFIELD:

1-day, optional **200 SEK**
2-days **300 SEK**
3-days, Thu–Sat **400 SEK**
All prices including tax.

Children under 15 years with an adult are free.

Bilträffen kommer att hållas på Johannisbergs flygfält i Västerås (cirka 11 mil från Stockholm) från torsdag 2 juli till lördag 4 juli 2026. Bilar som är tillåtna att köra in och parkera inne på fältet är amerikanska bilar i alla årsmodeller samt klassiska bilar före 1977, eftersom detta i grund och botten är en bilträff för amerikanska bilar. Övriga fordon hänvisas till vår besöksparkering.

Öppettider

Torsdag 2 juli... 10.00–18.00
Fredag 3 juli 08.00–18.00
Lördag 4 juli 08.00–17.00

Here is some short information about Västerås Summer Meet

The event will be situated on Johannisbergs Airfield from Thursday July 2nd to Saturday July 4th 2026.

Opening hours

Thursday July 2nd ..... 10 am–6 pm
Friday July 3rd ..... 8 am–6 pm
Saturday July 4th..... 8 am–5 pm

Besöksparkering /Visitors parking

50 SEK/dag/day

Boende /Accomodation

vasterassummermeet.se

Aktiviteter/Activities

FOTO: BERNDT SEVILLIUS, CORVETTEKLUBBEN

Roddar- och Custombyggen

Torsdag, fredag och lördag under våra ordinarie öppettider

Det avsedda området ligger på landningsbanans bortre del i närheten av MC parkeringen och Big Trucks området. Har ni tänkt parkera där så är det lämpligast att åka in via huvudentrén och sen följa den lilla vägen som går i kanten av området och sen köra upp på landningsbanan. Detta område kommer att vara öppet hela helgen under ordinarie öppettider. Under fredag den 3:e juli kommer Josef Sommarkrans från SSRA att finnas på plats på Rod parkeringen, han kommer även att dela ut ett pris i form utav en pokal (SSRA Choice) och bilvårdsprodukter från Angelwax och Car Care Products till en av de deltagande Roddarna. Har ni några frågor eller funderingar, så kan ni nå Josef Sommarkrans på 070-304 92 24.

During our regular opening hours

We have no official clubs represented except SSRA. Throughout Friday, SSRA's representative Josef Sommarkrans will be present and will award a trophy (SSRA Choice) to one of the participating Rodders in the special area. If you have any questions, you can reach him at +46 70-304 92 24. The designated area is located at the far end of the runway near the motorcycle parking and Big Trucks area, see map. If you plan to park there, it's best to enter via the Main entrance, then follow the small road along the edge of the area and drive onto the runway. This area will be open during our regular opening hours.

Bullriding

Torsdag, fredag och lördag

Vi utser årets cowboy och cowgirl 2026! Kom och tävla på vår Bullridingarena, belägen bredvid Strip Bar. Du har möjlighet att vinna en äkta cowboyhatt från Texas. Det kostar 50 kronor för vuxna att delta i tävlingen och det behövs ingen föranmälan. Samtliga deltagare tävlar på samma villkor och rekordet på vår tjur är 51 sekunder.

Thursday, Friday and Saturday

We will crown the cowboy and cowgirl of the year 2026! Come and compete at our Bull Riding Arena, located next to Strip Bar. You have the chance to win a genuine cowboy hat from Texas. It costs 50 SEK for adults to participate in the competition and no pre-registration is needed. All participants compete on equal terms, and the record on our bull is 51 seconds.

Märkes-/bilklubbar

Torsdag, fredag och lördag

Vi kommer att ha ett område speciellt avsett för bilklubbar. När ni kommer ut till oss kör ni lämpligast in vid Tidöentrén. Kontaktperson på plats är Torbjörn Boman: torbjorn.boman@outlook.com, 070-338 59 56.

CAR CLUBS AND BRANDS – Thursday, Friday and Saturday

We will have an area specifically designated for car clubs. When you drive to us, it is best to drive in through Tidö entrance. Contact person on site is Torbjörn Boman: torbjorn.boman@outlook.com, phone +46 70-338 59 56.

Swap Meet

Torsdag, fredag och lördag

Vi har cirka 300 säljare på plats med försäljning av bildelar, nostalgiföremål, kläder och allt annat man kan tänka sig som hör till vår stora gemensamma hobby.

Thursday, Friday and Saturday

We have a big marketplace, there we have a lot of different wendors selling carparts, nostalgic items, clothes and other things that are related to our mutual interest.

Car Corral/Mel's Garage

Torsdag, fredag och lördag
Om du funderar på att köpa eller sälja din entusiastbil så har du chansen att göra affär på Car Corralområdet på fältet. Vi samarbetar med Mel´s Garage som finns på plats. På Car Corall/Salutorget kan alla privata säljare och köpare mötas. Mel's Garage finns där för att göra det lite enklare och lättare för både säljare och köpare. Car Corral kommer att vara en naturlig del av Car Care Corner. Det kommer naturligtvis även att finnas firmor representerade på andra delar av området som kanske har just vad du söker eller kan ge dig professionell hjälp att hitta rätt bil för dig.

Thursday, Friday and Saturday
If you are looking to buy or sell your enthusiast car then you have the chance to do business on the Car Corral area in the field. Mel's Garage will help you which is on site. At Car Corral all private sellers and buyers can meet. Mel's Garage is there to make it a little simpler and easier for both sellers and buyers. Car Corral will be a natural part of the Car Care Corner. There will of course also be firms represented in other areas that may have just what you are looking for or can give you professional help to find the right car for you.

Mel's Challenge

Lördag 4 juli kl 13.15–14.30
Med familjens Krantz tillåtelse för vi traditionen vidare i sommar, med fullsatta läktare, musik, tempo, spänning, bilar, bilar, bilar och en publik som avgör alltihopa. Den populära tävlingen är en show där tävlingsbilarna kör fram två och två till musik och rapp speaker där publiken dessutom är domare. Det blir show, spänning, tempo, cliffhangers, skratt och skrällar under en timma. Bilskådning när den är som bäst. Förutom pokaler och lite andra fina priser så har 1:a-, 2:a- och 3:e-pris-tagarna chans att vinna en USA-resa värd 50 000 kronor vid vår stora prisutdelning som sker på Stora scenen kl 15.00 på lördagen. Man måste då vara på plats.

Saturday July 4th, 1.15 pm to 2.30 pm
With the permission of the Krantz family, we carry on the tradition this summer, with packed stands, music, pace, excitement, cars, cars, cars and an audience that decides. The popular competition is a show where the racing cars drives two by two accompanied by music and a rap speaker where the audience is also the judge. It will be show, tension, pace, cliffhangers, laughter and screams for an hour. Car viewing at its best. In addition to trophies and some other nice prizes – 1th, 2nd and 3rd prize winners have a chance to win a trip to the USA worth SEK 50,000 at our big award ceremony which takes place on the Main Stage at 3pm on Saturday. You have to be on site to win.

FOTO: ELISABETH TORNINGER

Hojar på träffen

Torsdag, fredag och lördag
Västerås Summer Meet, i samarbete med Mashed Kidneys MC, kommer även i år att ha en avdelad plats på fältet för Choppers, Bobbers och Klassiska Motorcyklar före 1977 – eftersom vi tycker att bilar och hojar hör ihop! Där kommer även att finnas en garderob för hjälmar, handskar med mera. Kontaktpersoner för Mashed Kidneys är Jonny Hellgren, 070-206 69 61 och Hasse Petersson, hans.petersson@harakersbygg.se

BIKES ON SUMMER MEET – Thursday, Friday and Saturday
Västerås Summer Meet, in association with Mashed Kidneys MC, will once again have a dedicated area on the airfield for Choppers, Bobbers and other classic motorcycles pre-1977 – because we belive motorcycles and cars belong together. Contact persons from Mashed Kidneys are Jonny Hellgren, +46 70-206 69 61 or Hasse Petersson, hans.petersson@harakersbygg.se

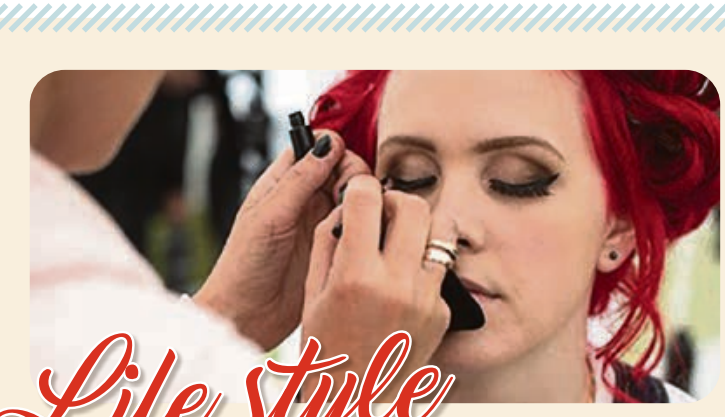

FOTO: TONY KLINTASP

Life style

Torsdag, fredag och lördag
Bilarna är viktiga och kärnan i hela träffen, men trots allt är ju inte bilarna allt. Vi är många som gillar hela kulturen runt bilintresset som kläder, frisyrer, musiken med mera. Av den anledningen så har vi ett speciellt område som vi valt att kalla "Life Style Corner".

Bli stylad & fotad
I Life Style Corner kan den som vill få hjälp med att fixa en 50-talsfrisyr, köpa tidsenliga kläder och accessoarer eller bli sminkad, stylad och pinupfotograferad av riktiga proffs.

Modevisning
På fredag kl 12.30 blir det modevisning i retrostil på Stora scenen vid bilbedömningen. Den arrangeras av Jaana från Essibella, som är en av våra sponsorer. Där kommer att visas kläder från fler av våra säljare som finns på plats. Hitta din stil som tidstypisk "50/60-tals-pinuppa", eller kom och häng och insup atmosfären!

Tatuerare och piercing
Det kommer naturligtvis att finnas ett par tatuerare så passa på och gör detta till ett minne för livet!

Thursday, Friday and Saturday
Cars are important and the core in the entire carshow, but they are not everything. We are many who like the whole culture around the cars and the spirit of the times like clothes, hairstyles, music and so on. For that reason we will have a special area of the field that we have chosen to call "Life Style". Find your style of that period 50/60's "pin-up girl", or come, hang out and soak up the atmosphere! In "Life Style" you can get help to fix an up-to-date 50's hairstyle, buy clothes and accessories, or be made up, styled and photographed by true professionals. There will also be a tattoo artists on the spot, so take the opportunity and make this a memory for life!

FOTO: STRANDFOTO

Utlottning av 5 USA-resor!

Bilbedömning

Fredag 3 juli kl 9.30–12.30 och lördag 4 juli kl 10.00–13.00
Vi kommer att lotta ut 5 USA-resor bland 1-3 pristagarna i bedömningsklasserna och Mel's Challange. Kravet är att du, förutom att tagit en pallplats, även finns på plats under prisutdelningen, då vi drar vinnarna. Resa, logi samt inträde till div. aktiviteter ingår till ett värde av cirka 50.000 kronor, ev vinstskatt betalas av vinnarna. Våra 5 duktiga domare bedömer er renoverade bil eller er bil som är i fint originalskick under fredag kl 9.30–12.30 och lördag kl 10.00–13.00 ute på fältet. Ingen föranmälan krävs. Domare: Ulf Kusendal, P-g Hellstrand, Urban Holopainen, Mats Tallroth, Mats-Ola "Lången" Larsson. Speaker: Thomas Abrahamsson. Bedömningarna kommer att delas in i följande klasser: *Rod, Custom, Street Machine, Classic före 1960, Classic 60-tal, Classic 70-90 tal.* Förutom vårt fina prisbord med riktiga pokaler från anrika Skultuna mässingsbruk, hotellnätter på stadens hotell och lite priser sponsrade av Angelwax, med flera så kommer vi att lotta ut 5 st USA resor till ett värde av cirka 50.000 kr/st bland alla 1:a–3:e-pristagare som är närvarande vid prisutdelningen under lördagen.

JUDGING OF CARS
– Friday July 3rd, 9.30 am to 12.30 pm and Saturday July 4th, 10 am to 1 pm
You can win one of 5 trips to the USA, if you have a nice car and display it in our big Car Show in Västerås this summer. The requirement is that, in addition to having taken a podium place, you are also present during the award ceremony. Travel, accommodation and entry to div. activities are included to a value of approx. SEK 50,000, any profit tax is paid by the winners. Our 5 talented judges assess your renovated car or your car that is in fine original condition during Friday between 9.30–12.30 and Saturday between 10.00–13.00 out in the field. No pre-registration is required. Judging will be divided into the following classes: *Rod, Custom, Street Machine, Classic pre-1960, Classic 1960s and Classic 1970s–1990s.*

FOTO: SELISFOTO

Greatest Sound

Torsdag 2 juli kl 14.00
Tävling för dig som gillar riktigt ljud, då snackar vi naturligtvis motorljud som ger ståpäls. Föranmälan till denna tävling krävs då vi kommer att plocka ut 8 finalister från de som anmält sitt intresse till nedanstående mejladress. Det är en utslagstävling som går av stapeln torsdag 2 juli kl 14.00 vid stora scenen. Det är publiken som finns på läktarna som bestämmer vem som har häftigaste ljudet, så det har inget med hur högt det låter. Ett krav är att din bil är registrerad och besiktad, alltså inga rena tävlingsbilar får delta, sen om den låter mer eller annorlunda än vid besiktningstillfället är ok. Anmälan med en kort video eller bild på bil och motor till klas.brink@brinkensgarage.se

Thursday July 2nd at 2 pm
This is a event for those who loves real sound, we're talking about that engine sound that gives you goose bumps and makes you tremble. To participate you'll need to apply in advance to the email address mentioned below. 8 participants will be selected for this knockout competition that takes place on Thursday July 2nd at 2 p.m. on the main stage. The audience decides who's got the best and most awesome engine sound. A requirement is that your car is registered and MOT'ed, no race cars are allowed but it's ok if the car doesn't sound exactly as when you MOT'ed. Registration with a short video or image on car and motor to: klas.brink@brinkensgarage.se

FOTO: STRANDFOTO

God mat & Rock'n'roll

Torsdag, fredag & lördag

Det finns både en food court och en bar/restaurang ute på Johannisbergs Flygfält.

Food Court – öppet under hela träffens öppettider
Uppe i korsningen mellan Cadillac Boulevard och Summer Meet strip kommer det att finnas en liten Food court som har öppet under hela träffens öppettider ute på Johannisbergs flygfält. Där kan ni ta en lättare lunch – såsom hamburgare, korv, sallad eller baguette – ta en fika eller köpa glass med mera.

Strip Bar – öppet torsdag, fredag & lördag kl 11.00–18.00
I vår bar och restaurang, kallad Strip bar, kommer vi att servera många goda rätter. Vad sägs om en stark chili, pizza eller lite ribs? Dessutom kan ni ta en öl eller ett glas vin till maten!

Ni måste prova vår egen öl också, Västerås Summer Meet 2026 Special Brew #8, en ljus lager brygd av det lokala Hantverksbryggeriet i Västerås.

Program scenen/Stage

Torsdag 2/7
12.00 – Jennie and The Blooming Oaks
14.00 – The Go Getters
16.00 – Erika Johnsson

Fredag 3/7
12.00 – Jonas Hofer & The Bopping Cats
14.00 – Jonas Hofer & The Bopping Cats
16.00 – Big Papa

Lördag 4/7
12.00 – Blueshammers
14.00 – The Barntwisters
15.30 – John Wildcat

RESTAURANTS AND ROCK'N ROLL
– Thursday, Friday and Saturday at Johannisberg Airfield
There's both a food court and a bar/restaurant at the Johannisberg event area.

Food Court – Open throughout the event: Located at the intersection of Cadillac Boulevard and the Summer Meet strip, the food court will be open during all event hours at Johannisberg Airfield. Stop by for a quick bite to eat, such as burgers, hot dogs, salads, or baguettes. You can also grab a coffee, enjoy some ice cream, and more.

Strip Bar – Open Thursday, Friday & Saturday, 11.00 am – 6.00pm PM: Our bar and restaurant, called Strip Bar, will be serving a variety of tasty dishes. Why not try a hearty chili, a pizza, or some ribs? You can also enjoy a beer or a glass of wine with your meal.

And don't miss our very own beer: Västerås Summer Meet 2026 Special Brew #8, a light lager brewed by the local Hantverksbryggeriet in Västerås.

En klassiker bland andra.

Vi på McDonald's Västerås är stolta sponsorer
av Västerås Summer Meet. Välkommen in!

Västerås Summer Meet

McDonald's

VÄSTERÅS 2026 Summer Meet

Miss Västerås Summer Meet 2026

Vi kommer att kora Miss Västerås Summer Meet 2026 ute på Johannisberg under bilträffen!

1. Miss Monig Mystic
Sweden

2. Miss Celine von Noir
Sweden

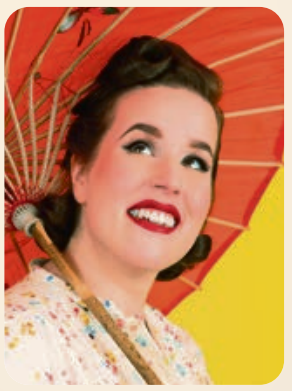

3. Miss Kathy Cupcake
Norway

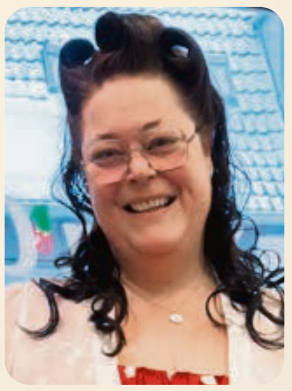

4. Miss Daydream
Denmark

5. Miss Sun Sourire
Sweden

Meet & greet med våra finalister

Fredag 3 juli kl 13.30 – Strip bar
Missa inte "Meet and greet" med våra finalister i Strip bar kl 13.30. Där kan du passa på att prata lite med tjejerna och lyckönska din favorit.

6. Miss Lola Rose
Sweden

7. Miss Lady Cherryred
Sweden

8. Miss Sparkling Saga Divine **Finland**

9. Miss Josefin Diamond
Sweden

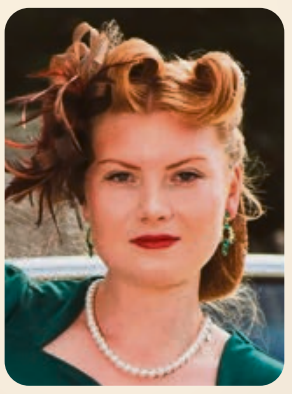

10. Miss Mallory Sunrise
Sweden

Coolaste rockabilly-frillan

Fredag 3 juli kl 14.30
Under Miss Västerås Summer Meet 2026 kommer vi även att låta grabbarna tävla lite. Våra finalister får visa upp sina fantastiska raggarfrillor och en vinnare av Coolaste Rockabilly-frillan 2026 kommer att röstas fram.

COOLEST ROCKABILLY HAIRSTYLE 2026 – Friday July 3rd, 2.30 pm
Under Miss Västerås Summer Meet we will also let the guys compete. Our finalists will show their amazing hairstyles and a Winner of Coolest Rockabillyfrilla 2026 will be selected.

Finalen

Fredag 3 juli kl 14.30 – Stora scenen
Kl 14.30 är det dags för finalen på Stora scenen. Detta är en tävling där tjejerna kommer att tävla i retrostil med tidsenliga kläder, frisyrer, make up och mycket charm förstås! Tjejerna får presentera sig och svara på några frågor. Kom och heja fram din favorit! Vi korar miss Västerås Summer Meet 2026 och delar även ut fina priser till 2:an och 3:an i tävlingen. Miss Västerås Summer Meet 2026 kommer att bli proffsfotograferad och få pryda nästa års träffskylt, vår egen Summer Meet-öl och diverse andra souvenirer tillsammans med bilen som vinner Best in show!

MISS VÄSTERÅS SUMMER MEET 2026 – Friday July 3rd
Don´t miss our "Meet and greet" with the finalists in Strip Bar at 1.30 pm, there you can take the opportunity to talk a bit with the girls and wish your favourite the best of luck. At 2.30 pm it's time for the final at the Main Stage. The girls compete with clothes, hair and make up – all of it in retrostyle – and of course, charm! The Winner of Miss Västerås Summer Meet 2026 will get a professionally photoshoot and be on next years meetsign and merchandice together with the car that wins Best in show!

Program 2–4 juli

Thursday 2nd of July

10 am	Grand opening of Västerås Summer Meet 2026
10 am–6 pm	Big Swap Meet
10 am–2.30 pm	Bull riding, next to Strip Bar
10 am–8 pm	Mel's Garage, Enköping
11 am	The Swedish national anthem "Du gamla du fria"
12 pm	Jennie and The Blooming Oaks, Strip Bar
2 pm	The Go Getters, Strip Bar
2 pm	Greatest sound, Main Stage
4 pm	Erika Johnsson, Strip Bar
3.30 pm	Mel's Auction Main Stage
5 pm–12 am	Teddy Boys Car Club
5 pm–10 pm	Burnout, Malma motorbana
5 pm–10 pm	Open House at Brinkens Garage, Hallstahammar
5 pm–11 pm	Summer Meet Cruising
6 pm	The car meet is closing for the day
6 pm–11 pm	Carlsson på Kajen, Pepes Bodega

Friday 3rd of July

8 am	The car meet opens
8 am–6 pm	Big Swap Meet
9.30 am–12.30 pm	Judging of cars, Main Stage
10 am–2.30 pm	Bull riding, next to Strip Bar
10 am–9 pm	Mel's Garage, Enköping
11 am	The Swedish national anthem "Du gamla du fria"
12 pm	Jonas Hofer & The Bopping Cats
12.30 pm	Retro Fashion Show, Main Stage
1.30 pm	Meet and greet Miss Västerås Summer Meet contestants, Strip Bar
2 pm	Jonas Hofer & The Bopping Cats
2.30 pm	Miss Västerås Summer Meet 2026, Main Stage
2.30 pm	Coolest Rockabilly Hairstyle, Main Stage
4 pm	Big Papa, Strip Bar
5 pm	"Finbilscruising", Classic car cruise parade
5 pm–10 pm	Burnout, Malma motorbana
5 pm–10 pm	Open House at Brinkens Garage, Hallstahammar
5 pm–12 am	Teddy Boys Car Club
5 pm–1 am	Summer Meet Cruising
6 pm	The car meet is closing for the day
6 pm–11pm	Carlsson på kajen: Jacob Smigel (USA), Rebecca Tilles, The Fairlanes, Pepes Bodega
7 pm	Drive in wedding and christening, Elbakajen
8.15 pm	Bierkeller, quiz & livemusik med Rogge Roll Duo

Saturday 4th of July

8 am	The car meet opens
8 am–5 pm	Big Swap Meet
9 am–9 pm	Mel's Garage, Enköping
10 am–1 pm	Judging of cars, Main Stage
10 am–2.30 pm	Bull riding, next to Strip Bar
11 am	The Swedish national anthem "Du gamla du fria"
12 pm	Blueshammers, Strip Bar
1.15 pm–2.30 pm	Mel's Challenge, Main Stage
2 pm	The Barntwisters, Strip Bar
3 pm	Award ceremony, Main Stage
3.30 pm	John Wildcat, Strip Bar
5 pm	Västerås Summer Meet 2026 is closing
5 pm–10 pm	Burnout, Malma motorbana
5 pm–12 am	Teddy Boys Car Club
5 pm–1 am	Summer Meet Cruising
6 pm–11 pm	Carlsson på kajen: Anton Hultquist Trio, The Shuffle Sniders, The Fairlanes, Pepes Bodega
8.45 pm	Bierkeller, livemusik med Rogge Roll Duo

All activities marked in red takes place at Johannisberg Airfield

Subject to programme changes

VÄSTERÅS 2026 Summer Meet

ÄKTA KÄRLEK...

Du cruisar iväg i entusiastbilen och njuter av friheten. Svårslaget, eller hur? Med rätt försäkring är dessutom din bil i trygga händer om oturen är framme. Tack vare vår långa erfarenhet kan vi erbjuda specialanpassad försäkring för allt från renoveringsobjekt till sportvagnar och klassiker i glänsande mint condition. Och skulle något hända får du snabb hjälp med skaderegleringen. Vi delar din passion och har varit med själva ute på vägarna.

Exempel på fina fördelar:

- Drulle – räddningen om du tappar bort bilnyckeln eller tankar fel bränsle
- Möjlighet att välja verkstad eller reparera själv vid en skada
- Ingen självrisk om du krockar med ett djur

Teckna direkt på bilsportmc.se eller ring 0470-201 25

Så tycker våra kunder:

4,8 – UTMÄRKT

Trustpilot

Så samlar vi in omdömen
När en kund köpt eller förnyat en försäkring hos Bilsport & MC skickas automatiskt ett mejl med en länk till Trustpilot. Ett omdöme via mejlet markeras av Trustpilot som "verifierat". Personer som publicerar omdömen direkt hos Trustpilot är inte verifierade som kunder hos Bilsport & MC.

Betyget på Trustpilot är ett genomsnitt av alla omdömen om Bilsport & MC, med hänsyn till tid, frekvens och antal. Nya omdömen väger tyngre än äldre, då de säger mer om den aktuella kundnöjdheten.

Big trucks

Torsdag, fredag och lördag
Summer Meet välkomnar i år Big Trucks, typ Peterbilt och Kenworth med mera på fältet. Vill du komma till oss och visa upp ditt fordon så kommer vi i år att avlysa ett speciellt område där ni kan parkera ert ekipage och där ni även kan övernatta. Det behövs ingen föranmälan eller bokning i förväg. För er som kommer hit och vill övernatta på platsen så kostar det 1500 kronor för 2 personer, då ingår inträde och övernattning. Är det flera personer i ert sällskap så kostar det ytterligare 500 kronor/person för dessa. Priserna gäller från torsdag–lördag, det vill säga 2 nätter. Vill man bara komma över dagen så är det vanligt inträde som gäller.

Thursday, Friday and Saturday
This year Summer Meet welcomes Big Trucks, like Peterbilt and Kenworth etc. on the field. If you want to show off your vehicle, this year we will mark off a special area where you can park your vehicle and where you can also stay overnight. There is no need to pre-register or book in advance. For those of you who want to stay overnight at the site, it costs 1500 SEK for 2 people, including entry and overnight stay. If there are several people in your party, it costs an additional SEK 500/person for these. The prices are valid from Thursday-Saturday, 2 nights. If you just want to come over the day, it is the usual entry that applies.

Amerikanska husvagnar

Torsdag, fredag, lördag
Hobbyn är bred på fordonssidan, därför välkomnar Västerås Summer Meet i år amerikanska husvagnar typ Silver Streak Clipper, Airstream på fältet (OBS! det är bara amerikanska nostalgivagnar som är välkomna, inget annat).

AMERICAN TRAILERS
Thursday, Friday, Saturday. The hobby is broad when it comes to vehicles, which is why Västerås Summer Meet is welcoming American trailers like Silver Streak Clipper and Airstream to the field this year (NOTE! Only American vintage trailers are welcome, nothing else).

Welcome!

Torsdag, fredag, lördag
Västerås Närradio sänder rock'n'roll-musik, country och rockabilly-musik varvat med inslag från Summer Meet. Sändningstiderna är torsdag till lördag kl 16.00 – 04.00.

Du hittar oss på 93,7 MHz eller fmiv.nu

Vår Radio 93,7 MHz

Vill du önska en låt eller skicka en hälsning? Ring 021 372 39 32. Sponsorer är LIES Mobilradio och Aros Mobilkranar.

Thursday, Friday and Saturday
At 93,7 Mhz there will be nice music and good documentaries. You will also be able to call in and wish for songs and even share your experiences from the event, just call +4621-372 39 32.

Västerås Summer Meet Cruising

Fredag 3 juli kl 19.00–01.00 och lördag 4 juli kl 17.00–01.00
Årets cruising arrangeras av Summer Meet Cruisers och riktar sig till samma bilar som Summer Meet, det vill säga amerikanska bilar i alla årsmodeller samt klassiska bilar före 1977. Föreningen ordnar med foodtrucks och marknadsknallar., cruisingvärdar med mera. För att täcka kostnader för vakter, värdar och trafikvakter längs sträckan kommer vi i år ha Cruisingpass, för 200 kr. Betalas med swish, läs mer på summermeetcruisers.se/cruisingpass/

Friday 7 pm–1 am & Saturday 5 pm–1 am
Cruising route: Sjöhagsvägen – Lögarängen – Kungsängsgatan. This years cruising is organized by the association Summer Meet Cruisers, created for this purpose.

Finbilscruising

Fredag 3 juli kl 17.00
En finbilsparad med 200 bilar som visar upp sig och får poliseskort längs Sjöhagsvägen och genom Västerås City, med start på Johannisbergs flygfält fredag 3 juli 17.00. Årets jury (Staffan Jansson – Kommunstyrelsens ordförande, Eleonore Lundkvist – Oppositionsråd, Jonas Edberg – Chefredaktör Västerås Tidning, Baiba Åkerlind – Pinuppa och Administratör, Johan Linnman – Kyrkoherde och Kajsa Schüller – Stf Varuhuschef Motonet) kommer att finnas på plats på Sjöhagsvägen tillsammans med en speaker som uppmärksammar publiken på speciellt utvalda bilar och berättar lite om dessa.

Friday July 3rd at 5 pm
A parade of 200 classic cars will showcase themselves and receive a police escort along Sjöhagsvägen and through Västerås City, starting at Johannisbergs airfield on Friday, July 5th at 5:00 PM. A jury will be present on Sjöhagsvägen together with a speaker who will draw the audience's attention to specially selected cars and share some information about them.

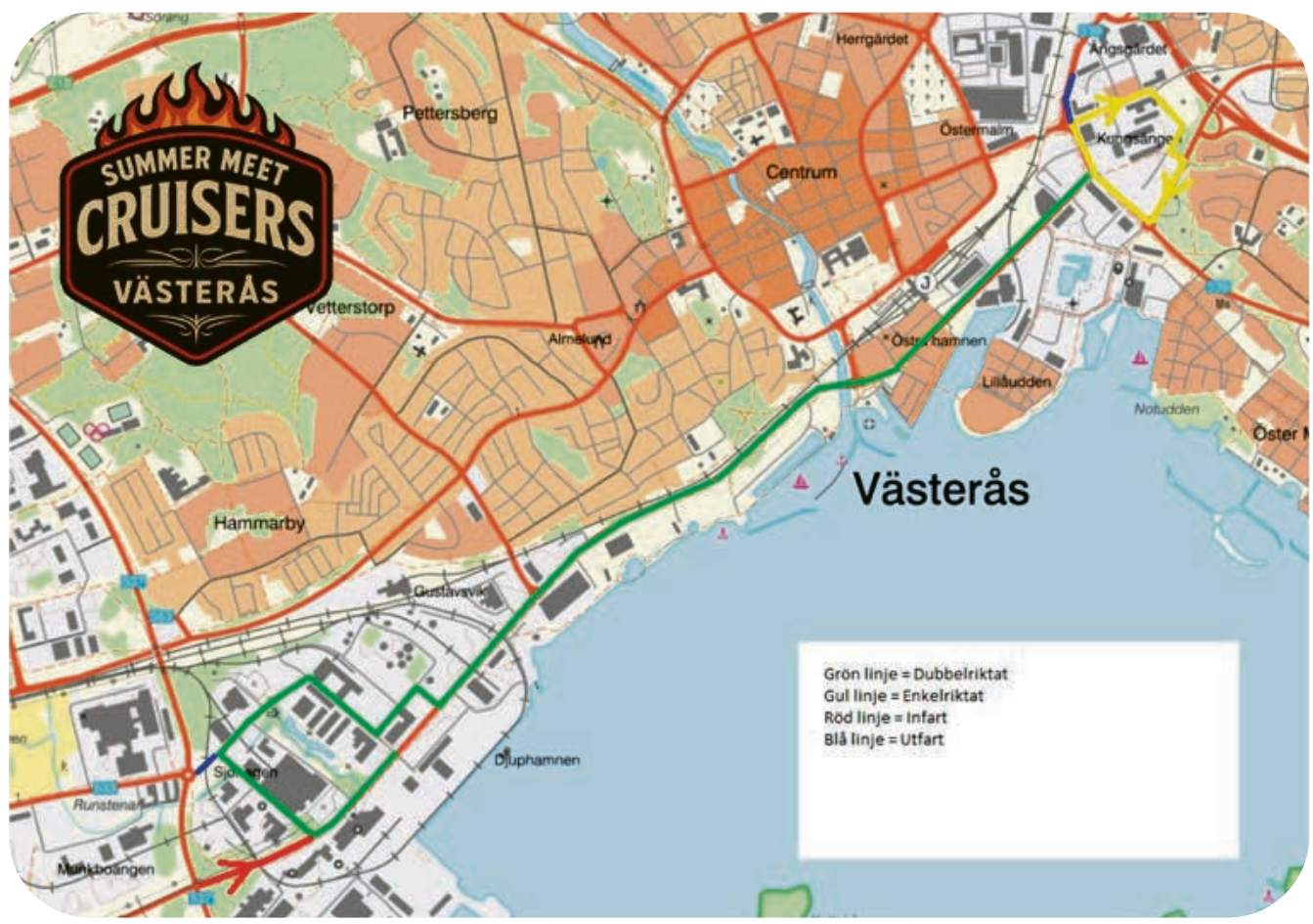

Brinkens Garage

Torsdag 2 juli och fredag 3 juli kl 17.00–22.00
Building your dreams! Ett måste för de riktiga entusiasterna! Under Västerås Summer Meet har Brinkens Garage i Hallstahammar öppet hus, torsdag 2 juli och fredag 3 juli mellan kl 17.00–22.00. Industrigatan 8, Hallstahammar.

Thursday July 2nd and Friday July 3rd, 5 am–10 pm
Open house at Brinkens Garage in Hallstahammar on Thursday July 2nd and Friday July 3rd between 5 pm to 10 pm during Västerås Summer Meet. We are located on Industrigatan 8 in Hallstahammar.

Mel's Garage i Enköping

Mel's Garage i Enköping håller extraöppet under Västerås Summer Meet.
Mel's Garage har öppet dagligen, men under Summer Meet är öppettiderna förlängda, Onsdag 1 juli 10.00–20.00, torsdag 2 juli 10.00–20.00, fredag 3 juli 10.00–21.00 och lördag 4 juli 09.00–21.00 Kika in och kolla om vi har bilen som passar just dig!

Plats: Mel´s Garage, Åkerbyg. 4 i Enköping.

DON'T MISS
Mel's Garage in Enköping is extra open during the Västerås Summer Meet. Mel's Garage is open daily, but during Summer Meet the opening hours are extended: Wednesday July 1st 10 am – 8 pm, Thursday July 2nd 10 am-8 pm, Friday July 3rd 10 am – 9 pm and Saturday July 4th 9 am – 9 pm. Come and check if we have the car that suits you. Location: Mel's Garage, Åkerbygatan 4 in Enköping

Fredag 3 juli finns Svenska kyrkan äntligen på plats igen under Västerås Summer Meet! Att vigas, förnya äktenskapslöften eller döpas på drive in är både enkelt och stämningsfullt. Kom som ni är. Kyrkan ordnar präst, musik och skål i alkoholfritt bubbel för brudpar och dopfamiljer. Den härliga stämningen står Västerås Summer Meet och publiken för. Möjligheten att gifta sig eller låta döpa sig själv eller barnen under Västerås Summer Meet är en lika självklar del av evenemanget som finbilscruisingen och det drar publik. Det är med glädje Svenska kyrkan Västerås nu meddelar att det även i år är möjligt att slå slag i saken och äntligen göra det du kanske länge tänkt på.

Läs mer om hur vigseln/dopet går till, samt kontakt och anmälan här: **svenskakyrkan.se/vasteras/drive-in** eller scanna qr-koden.

Miche Turner eventansvarig, 021-81 46 23, michael.turner@svenskakyrkan.se

DRIVE IN WEDDING AND CHRISTENING – Friday July 3rd, 7 pm to 9 pm
Getting married, renewing marriage vows or being baptized at Västerås Summer Meet is both easy and atmospheric. Come as you are. Free of charge, the Church of Sweden provides a priest, music and a toast in non-alcoholic drink for you. Please note, if you want to get married, at least one of you have to be a member of the Church of Sweden.

Parkering veteran-moppar

Västerås Summer Meet i samarbete med Mopedgänget Västerås bjuder i år in dig med veteranmoppe att parkera på en speciell parkering i anslutning till Mc-parkeringen inne på Johannisbergs flygfält. **Torsdag, fredag och lördag under våra öppettider.**

Parking for vintage mopeds
Västerås Summer Meet in collaboration with Moped-gänget Västerås invites you this year to park your vintage moped in a special parking area next to the motorcycle parking at Johannisbergs Airfield. Thursday, Friday, and Saturday. During our opening hours.

SUMMER MEETS CRUISING-LISTA PÅ SPOTIFY

Skapad av er för just Västerås Summer Meet. Sök på "västerås summer meet".

Summer Meet cruising music on Spotify. Search: västerås summer meet

Spotify

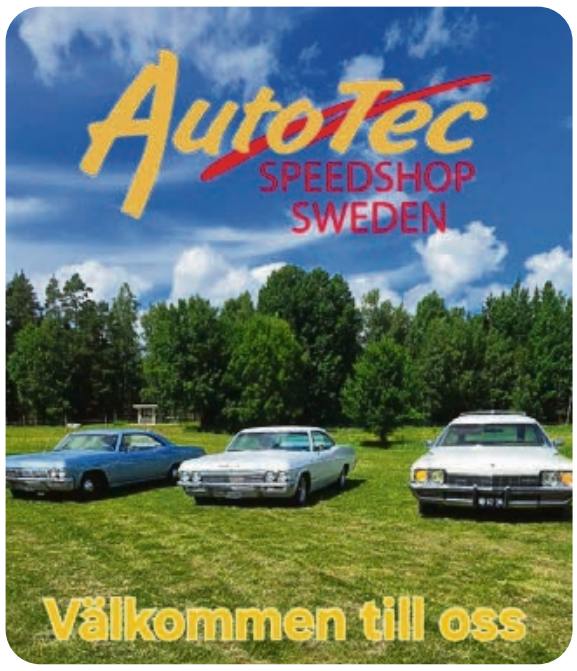

Autotec

Onsdag 1 juli – lördag 4 juli öppet 08.00–22.00
Välkommen till Autotecs helt nya bilverkstad! Vi håller öppet under hela helgen kl 08–22 och erbjuder som vanligt service och reservdelar till din amerikanare. Kom och ta en fika och kolla in pågående byggen i våra nya lokaler ute på landet, Skråmsta 7 i Skultuna.

Wednesday July 1st – Saturday July 4th, 8 am–10 am
Welcome to Autotec's brand-new auto shop! We're open all weekend from 8 am to 10 pm, and as always, we offer service and spare parts for your American car. Stop by for a coffee and check out the projects currently in progress at our new countryside location, Skråmsta 7 in Skultuna.

Teddy Boys Car Club

Onsdag 1 juli – söndag 5 juli
Grillen är tänd! Kom och träffa fler motorintresserade på Panko 8, Västerås! Liveband fredag: Hardbeat Hornets, lördag Blueshammers. På scen efter kl 19.00.

Wednesday July 1st – Sunday July 5th
The grill is on! Come and meet more motorcycle enthusiasts! Live Friday – Hardbeat Hornets, Saturday – Blueshammers. On stage after 7 pm. Address: Irsta, Panko 8.

Burnout

Även i år arrangerar vi laglig burnout på Västerås Motorsällskap! Här får du burna hur mycket du vill med din bil torsdag, fredag och lördag 17–22. Ingen föranmälan krävs och det kostar inget att vara med. På området serveras även mat och dryck under alla dagar. **Vi ses på Malma 11, Västerås.** Ingen entrékostnad, men 100 kronor i parkeringsavgift på besöksparkeringen. Det här är det enda stället i stan där det är legalt att Burna i Västerås under träffen. Det kommer som vanligt att ske under ordnade former med hög säkerhet. Kom och titta eller varför inte lägga på en rökare själv!

BURN OUT
We are organizing legal burn-outs at Västerås Motorsällskap! Here you can do as many burnouts as you want with your car on Thursday, Friday, and Saturday from 5 pm to 10 pm. Food and drinks will also be served in the area every day. No pre-registration is required. See you at Malma 11, Västerås. 100 SEK parking fee at the visitor parking.

Nyhet på årets Summer Meet!

Mel's Auction

Torsdag 2 juli kl 15.30, Stora scenen
Direkt efter vår bejublade ljudtävling, torsdag 2 Juli, tänker vi köra Mel's Auction ute på Johannisbergs flygfält. Vi har ju Sveriges vassaste bilspeaker Thomas Abrahamsson på plats, nu får vi se om han kan bli Sveriges vassaste auktionsförrättare också....Här kommer det att hända grejer, så styr kosan mot Västerås i sommar!

MEL'S AUCTION – Thursday July 2nd, 3.30 am
Right after our hugely popular sound competition on Thursday July 2nd, we're kicking off Mel's Auction out at Johannisberg Airfield. Auctioneer Thomas Abrahamsson. Head to Västerås this summer!

Tack till alla sponsorer

som är med och stöttar Västerås Summer Meet 2026

Brinkens Garage
Hälltorpet Hjulens Lantbruk
Hotel Esplanade Västerås
Hotel Plaza
Elite Stadshotellet Västerås
Good Morning Hotels
Verktygsboden
Johannes
Bilsport Classic
Hotell Arkad
Clarion Collection
Ta Inn Hotel Västerås
Comfort Hotel Västerås
The Steam Hotel
Scandic
Kadesjös
Effecta
Rislone
Autoexperten
Bennströms Solskydd
Nordikon
Aros Mobilkranar
Öbergs
Maleriproduktion A
Skultuna 1607
LF Invest
Mälardalens Frukt/Grönt
Essibella
Hansson Lyckeborg Fotografi
NB Oljor
Sätra Brunn
Skärås Svets & Mekaniska AB
Angelwax
M&M Caravane AB
Quick Net
Alfaglas
Exin
Lambertsson
Hansen Racing
Presto
Swetex
Lies Mobilradio
BLE Eventteknik AB
Jula
Mel's Garage
M1
TSG Thor Svedon Group
renta
Amaryllis
El-man
Ramströms Bilbärgning 021-12 64 00
Fastighetsskötsel
phm partner
Västerås City
motonet
Alfab
pmc
Carlhans Järnarbeten AB
Rekvisitorgo
Summit Racing Equipment
MBF
Hyresgästföreningen
Mälardalens Kylfrakt Västerås
vlt

Ett auktionsföretag med

Över *40 års erfarenhet*

Vår värderingskår har över 200 års samlad erfarenhet

Effecta

Auktionsbyrån Effecta

Auktionshus i Västerås, Örebro, Uppsala & Gävle

Österleden 2, Västerås - 021-10 84 20 - www.byraneffecta.se